ID:149233 **$ 1,000 в месяц**

Тип операции	Аренда
Город	Ташкент
Улица	Чехов Фидокор
Метро	Ойбек-Минг Урик
Количество комнат	3
Общая площадь (м2)	63
Ремонт	евро
Электричество	есть

Сдаётся в аренду офис на ул. Фидокор (бывш. Чехова, ориентир - клиника им. Федоровича, офис "Perfectum mobile"). Общая площадь - 63 м² (3 комнаты, с/узел) Отличный ремонт. Парковка. Подробности по телефону... Звоните..!

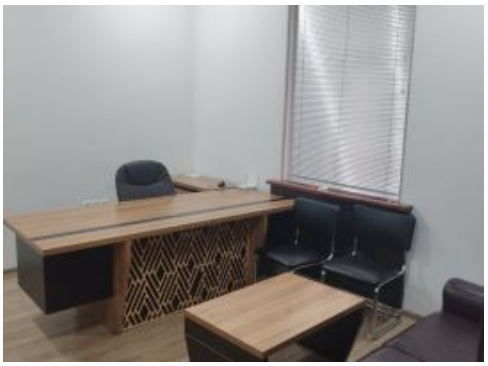

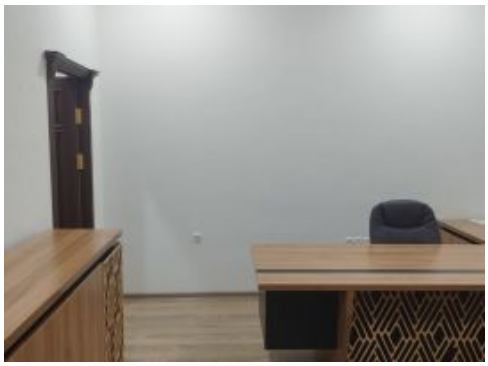

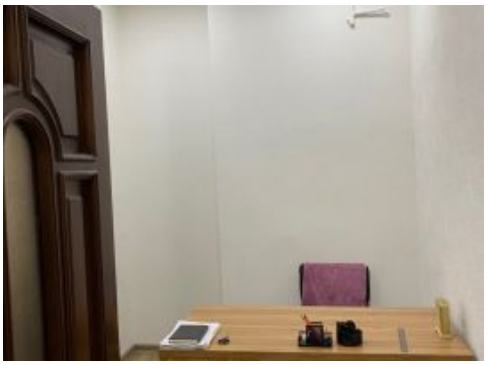

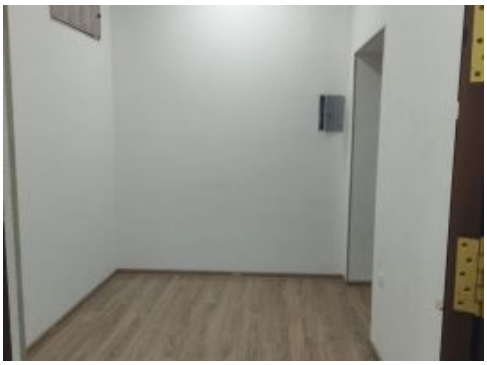
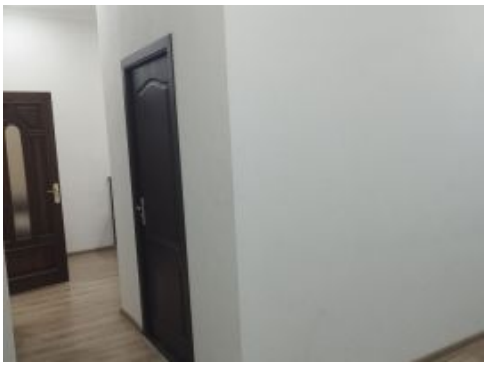
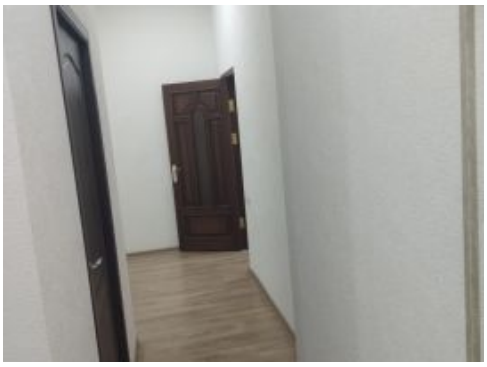

Image not found or type unknown