ID:149346 **$ 36,500 за объект**

Тип операции	Продажа
Город	Ташкент
Улица	Мунис
Количество комнат	1
Этажность дома	4
Материал	кирпич
Планировка	смежная

Срочно! Продаётся 1-комнатная квартира (перепланированная в 2-комнатную) на 3-м этаже 4-этажного кирпичного дома на массиве Куйлюк-1. Общая площадь - 35 м². После ремонта. Удобное месторасположение, рядом - кафе, магазины, аптеки, салоны, школа, детский сад, поликлиника, хорошая транспортная развязка, супермаркет ""Korzinka", станция метро "Матонат"... Подробности по телефону... Звоните..!

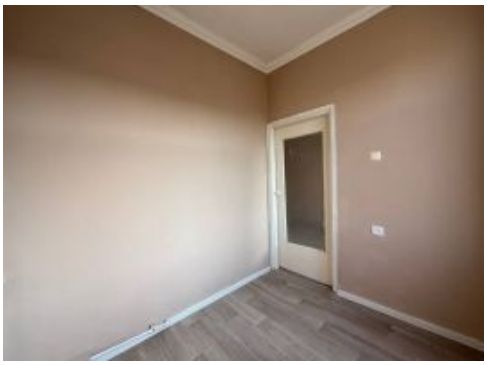

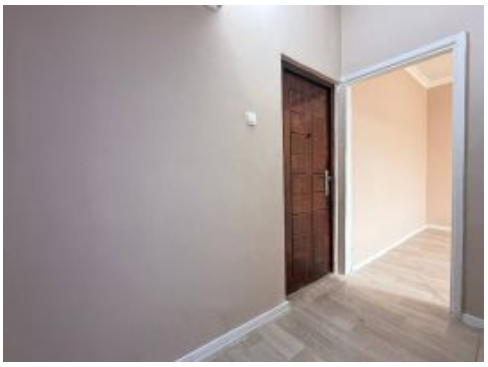

Image not found or type unknown