ID:148053 **$ 310,000 за объект**

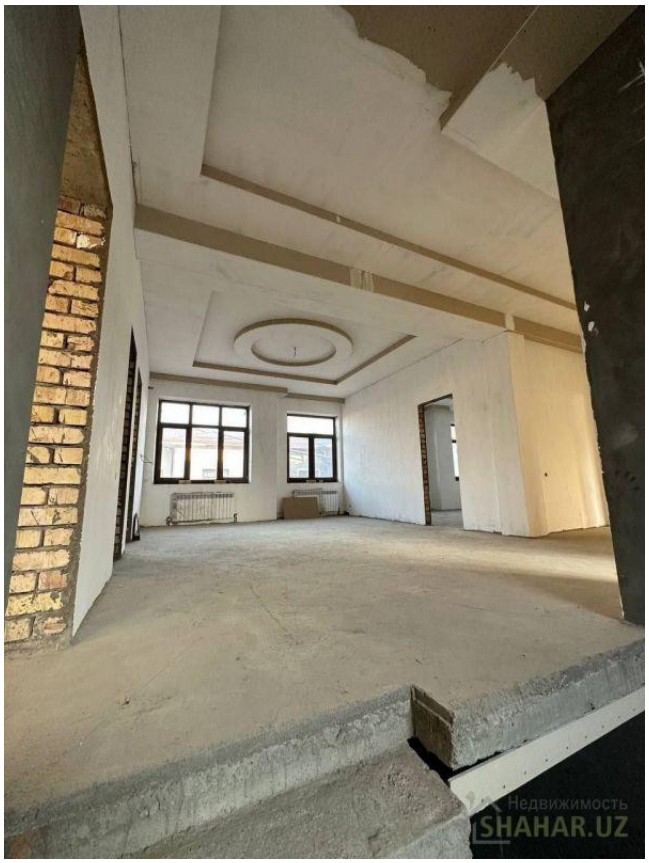

Тип операции	Продажа
Город	Ташкент
Улица	Темур Малик
Количество комнат	11
Общая площадь (м2)	500
Материал	кирпич
Адрес	Ташкентская/Ташкент/Мирзо-Улугбек/Темур Малик

Отличное предложение! Продаётся коробка ????Махаля "Амир Тимур" ???? участок 4 сотки, 19/21 метров, ровный прямоугольник, 2 этажа и подвал; ????1-этаж: большой просторный холл, зал, спальня, кухня и санузел ?????2-этаж: 3 детские комнаты 2 спальни для взрослых, в каждой отдельный санузел и гардероб; ????подвал можно использовать как жилое помещение, одна большая комната + 3 отдельные комнаты, а также отдельное место для системы отопления; ????здание полностью построено из жженного кирпича, каждый этаж и крыша перекрыты плитами; ????сделана черновая штукатурка; ????проведена электрика и сантехника; ????сделан теплый пол, установлены батареи отопления; ????установлены пластиковые рамы;








Image not found or type unknown