ID:149381 **$ 70,000 за объект Торг уместен**

Тип операции	Продажа
Город	Дустлик (Бостанлык)
СВТ	Агрегат
Этажность дома	1
Площадь участка	5.25
Ремонт	чистая
Электричество	есть

Готовое решение для комфортной загородной жизни! - Ташкентская область, Бостанлыкский район, Байт Курган КФЙ - Ориентир: Дорога на Чарвак, всего 10 км от ГЭС Продается уютный дом-дача по отличной цене! Отличный вариант как для постоянного проживания, так и для летнего отдыха семьёй или с друзьями! • Участок — 5.25 соток • Фасад — 16 м • Общая площадь — 279 м² • Тип дома — одноэтажный Основной дом: Просторная гостиная 2 уютные спальни Кухня Крытый гараж Дополнительное строение: Летняя кухня Отдельная гостиная Раздельный санузел Настоящая русская баня Плюсы: - Заезд на 3 автомобиля Бассейн для летнего отдыха - Состояние: аккуратная косметика — можно сразу заехать - Коммуникации: газ, свет, вода подключены Цена — всего 70 000 у.е. Оптимальное соотношение локации, площади и удобств! Звоните сейчас: +998(90)805-08-79 +998(97)719-02-79 Успейте купить! Такие предложения долго не задерживаются! ----- Қулай ва шинам дача-ҳовли тайёр ҳолатда! - Тошкент вилояти, Бўстонлиқ тумани, Байт Қурғон ҚФЙ - Ориентир: Чорвоқ йўлида, ГЭСдан бор-йўғи 10 км узоқликда. Арзон нархда шинам дача-ҳовли сотилади! Доимий яшаш учун ҳам, оилавий ёки дўстлар билан дам олиш учун ҳам ажойиб танлов! • Ер майдони — 5.25 сотих • Фасад — 16 метр • Умумий майдон — 279 м² • Бир қаватли хонадон Асосий уй: Кенг ва ёруғ зал 2 та шинам ётоқхона Ошхона Ёпиқ гараж Қўшимча бино: Ёзги ошхона Алоҳида меҳмонхона Ажратилган ҳожатхона ва душ Русча буғхона (баня) Қўшимча қулайликлар: - 3 та машина учун кириш йўли Ёзги бассейн - Ҳолати: енгил косметик таъмир — дарҳол кўчиб кириш мумкин - Коммуникациялар: газ, ёруғлик, сув мавжуд Нархи — бор йўғи 70 000 у.е. Жойлашув, майдон ва қулайликлар — барчаси мос келадиган танлов! Ҳозироқ қўнғироқ қилинг: +998(90)805-08-79 +998(97)719-02-79 Шошилинг! Бундай таклифлар узоқ турмайди!

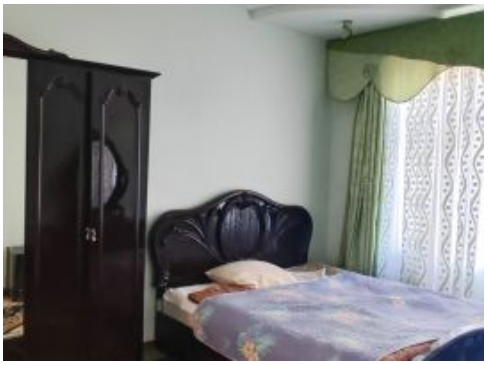

Image not found or type unknown