ID:148302 **$ 40,000 за объект**

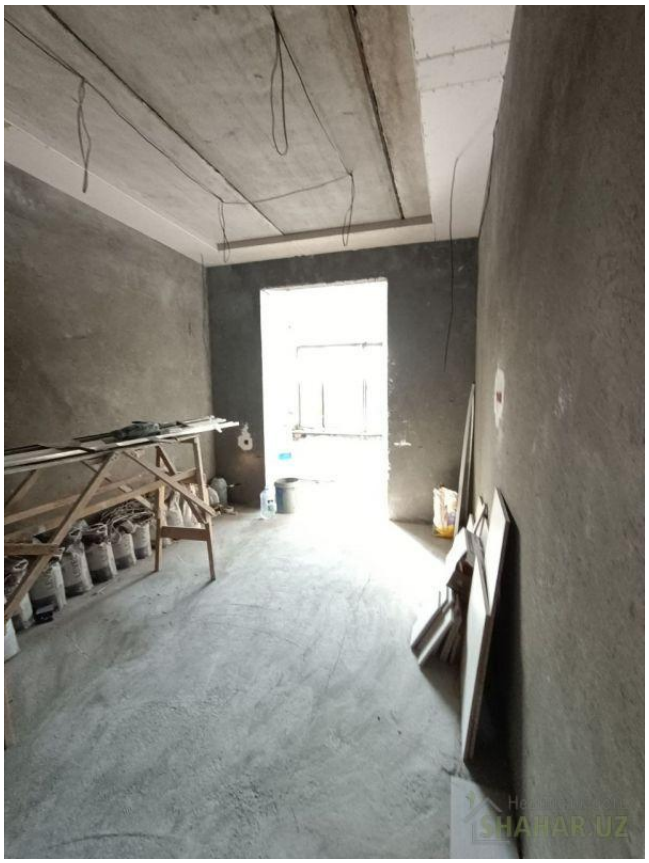

Тип операции	Продажа
Город	Ташкент
Улица	Олтинтепа
Количество комнат	1
Этажность дома	3
Материал	кирпич
Планировка	ташкентская

Продаётся 1-комнатная квартира на 2-м этаже 3-этажного дома (новостройка) на ул. Олтинтепа. Общая площадь - 32 кв.м, лоджия 1,2х5м. Состояние - без ремонта (черновая отделка, сделана сантехника, электрика, тёплый пол). Удобное месторасположение, рядом - кафе, магазины, аптеки, школа, остановки транспорта, супермаркеты "Korzinka" и "Makro", Паркентский рынок... Подробности по телефону... Звоните..!

Image not found or type unknown